SCHÖNER TAGEN AUF 2.400 m²

MEETING IN STYLE ON 2,400 m²

Die Banketträume im Hotel Palace Berlin beeindrucken durch flexible Nutzungsmöglichkeiten und eine hochwertige Ausstattung. In unserer Salonetage im 4. Obergeschoss zeugen heller Marmor, Palisanderholz, original Tai-Ping-Teppiche und wertvolle Parkettböden von Liebe zum Detail und vom Anspruch eines Privathotels, um Ihnen besonders viel Individualität zu bieten.

The banqueting rooms at the Hotel Palace Berlin impressively combine functionality in every detail with distinctively high quality interior design. Light coloured marble, jacaranda wood panelling, original Tai-Ping carpets and exquisite parque flooring, make our meeting spaces on the 4th floor to something special. All bear witness to a love for the things that matter, and to the value a privately run hotel places your individual needs.

TECHNISCHE DETAILS:
TECHNICAL DETAILS:

- Tageslicht in allen Räumen (außer Gobelinzimmer)
  Daylight in all rooms (except Gobelin room)
- Verdunkelung in allen Tagungsräumen
  Dimming in all rooms
- Klimaanlage
  Air-conditioning
- Modernste Licht-, Ton- und Projektionstechnik
  Ultra-modern light, sound and projection equipment
- W-LAN-Internetzugang
  W-LAN Internet access

Kaminzimmer für bis zu 20 Personen

„Kaminzimmer" for up to 20 persons

Ballsaal mit 5 m Deckenhöhe, bis 500 Personen (unterteilbar in 2 Einheiten für 200 bzw. 250 Personen)

Banqueting room featuring ceiling height of 5 metres, for up to 500 persons (can be partitioned into two rooms for 200 and 250 persons respectively)

THE LEADING HOTELS OF THE WORLD®

L'Art de Vivre Residenz

Sie möchten einen Event außerhalb des Hotels veranstalten? Dann wenden Sie sich an unser GOURMET CATERING BY HOTEL PALACE BERLIN: +49 (0)30 25 02-11 77.

Are you considering holding an event outside of the hotel? Then please get in touch with our GOURMET CATERING BY HOTEL PALACE BERLIN: +49 (0)30 25 02-11 77.

GOURMET CATERING BY HOTEL PALACE BERLIN

HOTEL PALACE BERLIN

Hotel Palace Berlin · Budapester Str. 45 · 10787 Berlin
Telefon +49 (0)30 25 02-0 · Fax +49 (0)30 25 02-11 19
www.convention.palace.de · hotel@palace.de

MEHR RAUM FÜR ERFOLGE

MORE ROOM TO SUCCEED

HOTEL PALACE BERLIN

WO ARBEIT ZUM VERGNÜGEN WIRD
WHERE WORK BECOMES A PLEASURE

Bankett im Salon Bordeaux

Tagung im Salon Burgund

Tagen im Salon Provence

Erfolgreiche Konferenzen und Tagungen finden nicht irgendwo statt, sondern dort, wo Funktionalität und die besondere Atmosphäre eines Privathotels zusammentreffen. Das Hotel Palace Berlin bietet 17 hochwertig ausgestattete Veranstaltungsräume mit Tageslicht, Klimaanlage und modernstem technischen Equipment. Ob Sie zwei oder 1.000 Gäste einladen – mit unserem Convention-Service wird die Arbeit zum Vergnügen.

Successful conferences and meetings do not take place just anywhere, but rather in surroundings that offer functionality as well as the special atmosphere of a privately run hotel. The Hotel Palace Berlin offers 17 exclusively appointed daylight air-conditioned rooms for events of all kinds, featuring the very latest in technical equipment. Whether you invite two or 1,000 guests – our convention service ensures that work becomes a pleasure.

HOTEL PALACE AUF EINEN BLICK:
HOTEL PALACE AT A GLANCE:

- Privat geführtes, elegantes Konferenz- und Business-Hotel.
  Privately run, elegant business and conference hotel.
- Zentrale Lage zwischen Zoo und Kurfürstendamm
  Centrally located between the Zoo and Kurfuerstendamm
- 10 Min. zum Potsdamer Platz / 30 Min. zum Flughafen BER
  10 min. away from Potsdamer Platz / 30 min. away from airport BER
- 278 Zimmer und Suiten / 226 Nichtraucherzimmer
  278 rooms and suites / 226 non-smoking rooms
- Doppelschallschutzfenster / Klimaanlage
  Double-glazed noise-protection windows / air-conditioning
- Präsidentensuite (240 m²) mit Sicherheitsglas
  Presidential suite (240 m²) with security glass
- 24-Stunden Room Service
  24-hour room service
- Gourmet-Restaurant „*first floor*“ (1 Michelin-Stern)
  „*first floor*” gourmet restaurant (1 Michelin Star)
- Frühstücksrestaurant „Bon Dia“ mit 250 Plätzen
  Breakfast restaurant „Bon Dia“ seating 250 persons
- Lobby-Bar „*Lounge*“ und Diner & Cocktailbar „Sam´s“
- Palace SPA mit Swimming- und Whirlpool
  Palace SPA with swimming pool and whirlpool
- Saunen, Solarium, Massage, Kosmetik, Fitnessraum, Pool Bar
  Sauna, solarium, massage, beauty, fitness room, pool bar

LEADING HOTELS

2. ETAGE/2ND FLOOR

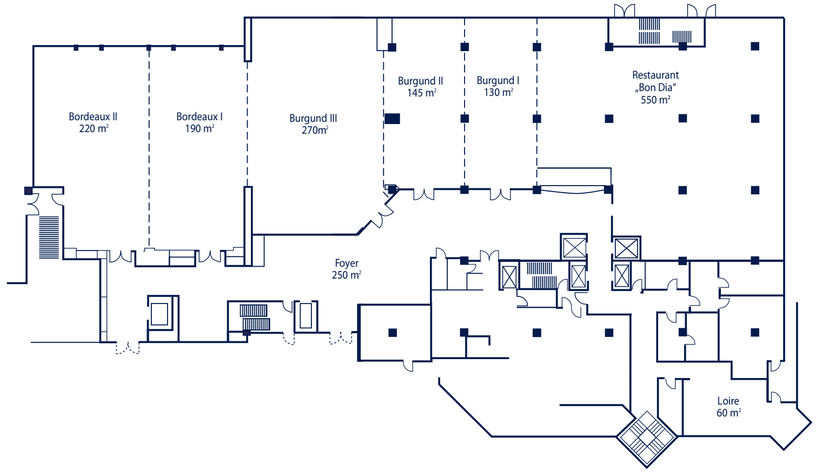

Raum / Room	Netto-Fläche / Net Size	Stuhlreihen *Theatre Style*	Parlament breit *Classroom wide*	Parlament schmal *Classroom slim*	Bankett Runde Tische 1.83m *Banquet Round Tables*	Bankett Runde Tische 1.52m *Banquet Round Tables*	Block *Board-room*	Karree *Square*	U-form *U-shape*	Empfang *Reception*
Salon Loire	60 m²	80	24	30	30	32	24	27	24	80
Salon Burgund I	130 m²	160	48	66	90	88	46	46	40	100
Salon Burgund II	145 m²	160	48	66	90	88	46	46	40	120
Salon Burgund III	270 m²	250	123	180	200	172	72	77	68	300
Salon Burgund I+II	275 m²	200	102	168	200	220	46	66	50	260
Salon Burgund II+III	415 m²	400	180	250	300	260	60	78	69	420
Salon Burgund I-III	545 m²	440	219	279	360	342	45	102	90	600
Salon Bordeaux I	190 m²	220	96	138	150	160	72	96	66	250
Salon Bordeaux II	220 m²	200	96	126	160	172	45	54	50	200
Salon Bordeaux I+II	410 m²	450	207	285	340	320	66	88	68	500
Salon Burgund II+ Bordeaux I+II	680 m²	700	315	450	540	480	102	108	102	700
Salon Burgund II-III+ Bordeaux I-II	825 m²	800	363	500	620	590	120	126	120	900
Salon Burgund I-III+ Bordeaux I-II	955 m²	900	411	564	700	688	168	186	168	1000
Foyer	250 m²	---	---	---	---	---	---	---	---	500
Restaurant Bon Dia	550 m²	---	---	---	---	250	---	---	---	---

4. UND 1. ETAGE
4TH AND 1ST FLOOR

Im Erdgeschoss befindet sich zusätzlich ein Veranstaltungsraum mit 12 m² für 4 bis 6 Personen.

An additional room for 4 to 6 persons (12 m²) is located on the ground floor.

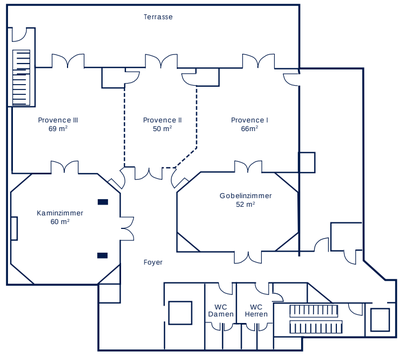
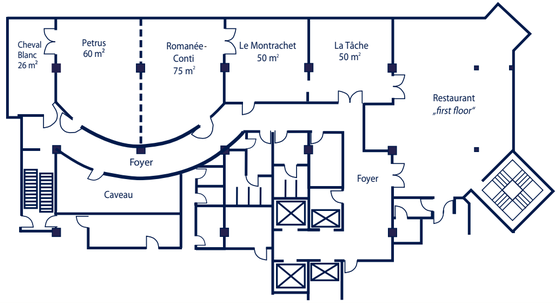
Raum / Room	Netto-Fläche / Net Size	Stuhlreihen *Theatre Style*	Parlament breit *Classroom wide*	Parlament schmal *Classroom slim*	Bankett Runde Tische 1.83m *Banquet Round Tables*	Bankett Runde Tische 1.52m *Banquet Round Tables*	Block *Board-room*	Karree *Square*	U-form *U-shape*	Empfang *Reception*
Salon Provence I	66 m²	50	27	36	30	32	22	26	22	50
Salon Provence II	50 m²	30	18	24	20	24	20	22	20	30
Salon Provence III	69 m²	50	24	33	30	32	26	24	20	40
Salon Provence I+II	116 m²	80	45	54	60	64	36	36	30	80
Salon Provence II+III	119 m²	81	45	54	60	64	36	36	30	80
Salon Provence I-III	185 m²	130	81	90	120	104	54	54	48	150
Gobelinzimmer	52 m²	---	---	---	---	---	20	---	---	---
Kaminzimmer	60 m²	---	---	---	---	---	20	---	---	---
Terrasse/ Terrace	114 m²	---	---	---	---	---	---	---	---	100
Salon La Tâche	50 m²	40	18	18	30	32	14	18	15	40
Salon Le Montrachet	50 m²	55	27	36	30	32	20	24	18	40
Salon Cheval Blanc	26 m²	25	12	12	10	16	14	---	---	20
Salon Romanée-Conti	75 m²	70	36	39	40	40	25	30	24	50
Salon Pétrus	60 m²	70	24	32	30	32	25	30	27	50
Salon Romanée-Conti / Pétrus	135 m²	120	60	70	80	80	48	---	48	110
Salon 01	12 m²	---	---	---	---	5	---	---	---	---